

大井町ポップカルチャーフェスタ 2018

《 物販テント 出店概要 》

更新日 : 2018年2月18日

大井町ポップカルチャーフェスタ実行委員会

この度、大井町ポップカルチャーフェスタ実行委員会では、下記のとおり、大井町ポップカルチャーフェスタ 2018 のメイン会場(大井中央通り)にて出店いただける物販テント出店者を募集しております。募集数は、最大10店舗となります。尚、今回は、初めて開催するイベントとなりますので、出店料無料、当日の交通費を支給(最大1万円まで)させていただきます。お申込みをお待ちしております。

『大井町ポップカルチャーフェスタの概要』

日本を代表とするコンテンツへ成長してきたポップカルチャーを、品川区の中心である大井町で内外に発信し、インバウンド効果も狙った新たな来街者を大井町へ誘客する目的で、本年度より開催することになりました。

期待される効果は、世界的なポップカルチャーイベント「コミックマーケット」が東京ビックサイトで開催され、大きな経済効果をもたらしている中、ビックサイトにも利便性が良い、大井町でも定着化したイベントとして大井町ポップカルチャーフェスタを継続的に開催し、オリンピックを終えた2020年以降も、大井町や品川区を訴求できるようなイベントへ成長させます。集客目標は、5,000人を目指しています。

01 ■ 全体概要

- 名称 : 大井町ポップカルチャーフェスタ 2018
- 日程 : 2018年3月4日(日) 11:00~17:00
- 会場 : JR 京浜東北線・東急大井町線・りんかい線『大井町駅』前 大井中央通り・ペDESTリアンデッキ
- 来場対象 : 首都圏を中心とした一般来場者
- 入場料金 : 無料
- 主催 : 大井町ポップカルチャーフェスタ実行委員会
- 後援 : 品川区(予定)、品川区商店街連合会(予定)、しながわ観光協会(予定)、NPO まちづくり大井
- 事務局 :

大井町ポップカルチャーフェスタ
実行委員会 出店事務局
(株式会社Teable)
TEL: 03-5742-5508
FAX: 03-5742-5509
E-mail: info@pcf-oimachi.tokyo
※電話でのお問い合わせ:

平日 13:00~17:00

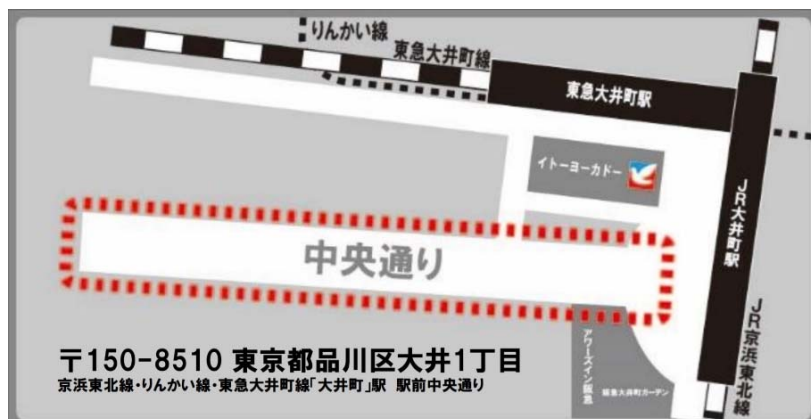

02 ■ 全体スケジュール(予定)

メインステージ(12:00-17:00) : コスプレランウェイウォーク、音楽ライブ

プロレスリンク(12:30-16:30) : プロレス

大井中央通り(11:00-17:00) : コスプレファッションショー、もえキャラグッズ販売、痛車展示
キッチンカー・物販テント 約20店舗

03 ■ テント 出店エリア

会場全体図面

JR 大井前駅前 西側 大井中央通りが
駅前にメインステージが設けられ、
大井中央通り 路上に出店いただきます。

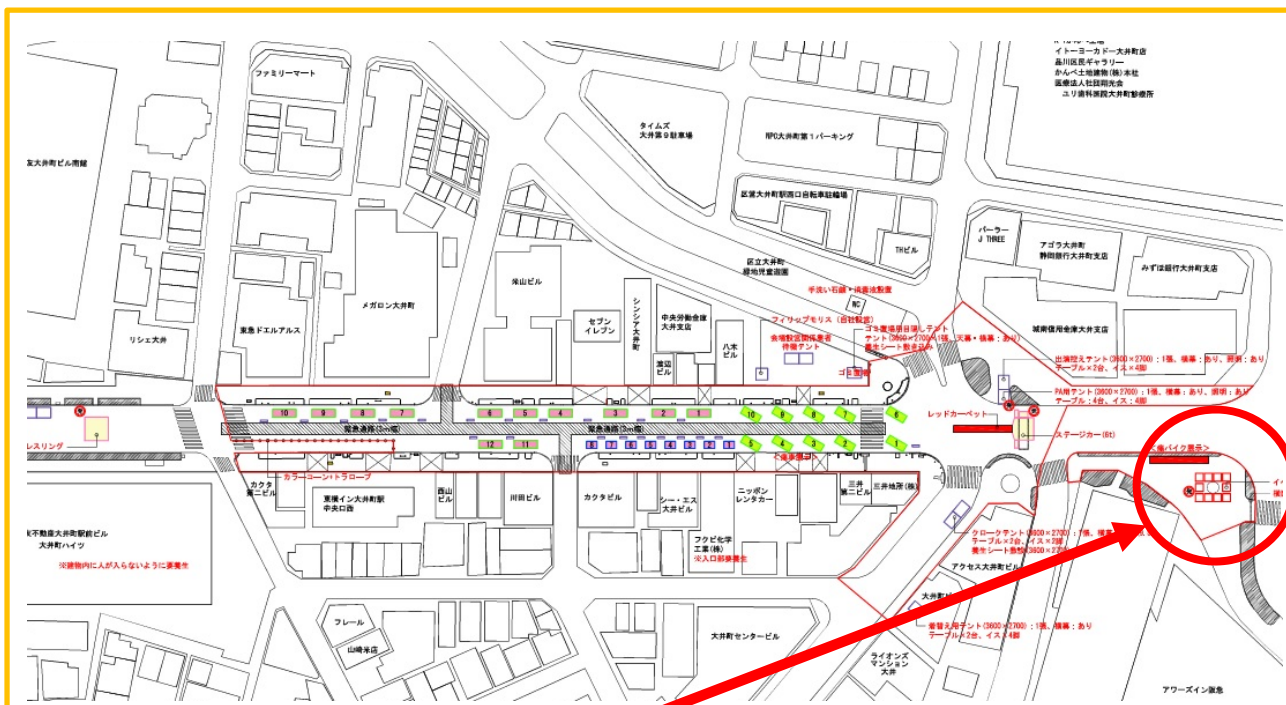

: テント出店(10店舗)

※出店場所・出店数は変更する場合があります。

04 ■物販テント出店概要

●販売日時 : 2018年3月4日(日) 11:00~17:00

●募集数 : 出店 最大 10 店舗

●出店費用 : [物販のみ] 無料

※飲食物の調理、火器(発電機)の使用は、できません。

●付帯設備 : テント1張(2m×2m)・テーブル1台

●出店申込 : 申込書に必要事項を記載のうえ、事務局まで メールまたは FAX にてお送りください。

●占有スペースについて : テント(2m×2m)内

●注意事項等 :

《お申込みにあたり》

- ・ 出店数に限りがございます。お申込みいただいてもご希望に添えない場合もありますので、ご了承ください。申込の締切は、2月20日とさせていただきます。
- ・ 出店は申込み順に審査となります。
- ・ 出店場所は事務局にて決定させていただきます。※出店場所のご希望には添えません。
- ・ 出店場所決定後、天候上、運営上、その他の理由から、出店場所の変更がある場合がございます。
※事務局より出店場所の変更の指示があった際には必ず従って頂きます。
※出店場所変更による出店料金の返金は致しません。
- ・ 悪天候、震災、トラブルなどのためイベント実施が困難な状況になった際は、イベントを中止・中断いたします。
※いかなる理由による中止・中断の場合でも、速やかに事務局の意思決定・指示内容に従い、行動して下さい。
※いかなる理由による中止・中断の場合でも、出店料金の返金は致しません。
※悪天候による中止を、前々日までに主催者判断で決定した場合に限り、出店料金を日割りで返金いたします。
- ・ 主催、事務局にて売り上げの保証は致しません。
- ・ 万が一盗難等が発生した場合自己責任にてお願い致します。※主催、並びに事務局はその責を一切負いません。
- ・ 電源、ガス、水道等の設備は、主催、並びに事務局による供給はございません。※使用電力が少ない物は御相談ください。
- ・ BGMの使用等の騒音、呼び込み、電飾等には制限があります。当日事務局より指示があった場合は速やかに従って下さい。

《車両、搬入・搬出について》

- ・ 出店準備可能時間は 10:00~11:00 となります。
※基礎施工実施のため、これより早い時間での準備はできません。
- ・ 終了時の撤収時間は17:00~18:00となります。
※17:00には、販売を必ず終了し、撤収作業を始めてください。18時には完全撤収をできるようにお願いします。
※イベント申請及び交通規制がこの時間までとなっているため、必ずこの時間までに撤収を完了させてください。
- ・ 搬入搬出時は搬入用車両の乗り入れは出来ません。
必要な場合は近隣駐車場に車を止め、各出店場所まで手搬入をお願いいたします。
- ・ 搬入用車両の駐車場はありません。出店者各自で手配をお願いします。※近隣コインパーキングがご利用いただけます。

《ゴミについて》

- ・ 出店者様のゴミに関しては原則お持ち帰り下さい。

《出店スペースについて》

- ・ 各出店スペース内で出店ください。機材及びその他出店に関わる商材、資材を各出店スペース以外に置く事は禁止です。各出店スペース以外にイスやテーブルを設置、座る行為も禁止です。
- ・ 購入待機列が出来た際は、各出店者様にて待機列の誘導・整理を行って下さい。

●出店までの流れ

- ① 出店者募集開始（1/30 受付開始）・・・ 概要をご確認ください。
- ② 出店申込み …… メールまたは FAX でお申し込みください。（申込締切 2月20日）
- ③ 事務局にて審査、出店確定 …… 2～3日中にご連絡いたします。
- ④ 〈2月下旬〉 出店配置の決定、お知らせします。
- ⑤ 〈3/4〉 イベント当日 ※交通費は、当日お支払いさせていただきます。